



KEMENTERIAN PENDIDIKAN TINGGI, SAINS, DAN TEKNOLOGI
Republik Indonesia



Pengumuman KIP Kuliah Jalur SNBP Tahun 2026



Pusat Pembiayaan dan Asesmen Pendidikan Tinggi
Kementerian Pendidikan Tinggi, Sains, dan Teknologi Republik Indonesia
Jalan Jenderal Sudirman, Gedung D, Senayan, Jakarta 10270

Dasar Utama Penerimaan KIP Kuliah

- 1. Instruksi Presiden Republik Indonesia Nomor 4 Tahun 2025 tentang Data Tunggal Sosial dan Ekonomi Nasional (DTSEN):**
 - **Tujuan** mengatasi ketidakpaduan data yang menyebabkan **penyaluran bantuan sosial** tidak tepat sasaran, sehingga **DTSEN resmi menggantikan DTKS sebagai acuan utama penyaluran bansos** dan program pemberdayaan agar lebih tepat sasaran.
 - Menginstruksikan **penggunaan DTSEN sebagai sumber data utama** dalam perencanaan, **pelaksanaan**, dan evaluasi kebijakan sosial dan ekonomi untuk memastikan **program** pemerintah terlaksana secara tepat sasaran, efektif, efisien, dan akuntabel.
- 2. Peraturan Menteri Pendidikan Tinggi, Sains, dan Teknologi Nomor 2 Tahun 2026 tentang Program Indonesia Pintar Pendidikan Tinggi (Diundangkan 19 Februari 2026)**

Dasar Utama Penerimaan KIP Kuliah

DTSEN dibentuk dari 3 sumber data

KIP Kuliah 2025

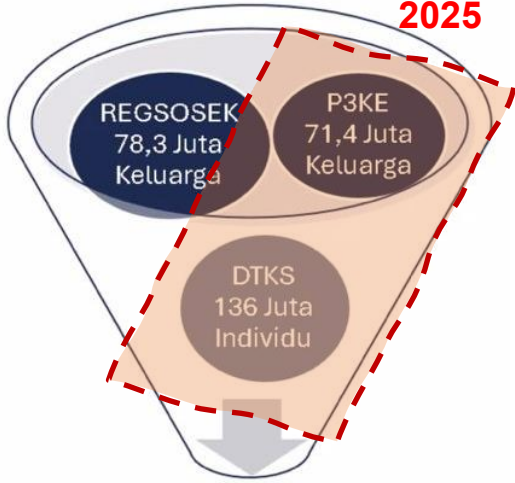

DTSEN
94,3 Juta Keluarga

Tabel Rekapitulasi DTSEN Januari 2026 (Dalam Jutaan)

Desil	Keluarga	Individu
1	9.0	28.9
2	8.8	28.9
3	8.5	27.5
4	8.2	25.3
5	9.4	29.1
6	9.1	28.0
7	8.7	27.5
8	8.7	27.4
9	8.6	26.3
10	8.3	24.0
0*	7.2	15.0
Total	94.5	288.1

0*: Belum dapat diperingkatkan

Kategori Desil	Klasifikasi Kesejahteraan	Prioritas Bantuan Sosial
Desil 1	Sangat Miskin	Prioritas Utama (100%)
Desil 2	Miskin	Prioritas Tinggi
Desil 3	Hampir Miskin	Prioritas Menengah
Desil 4	Rentan Miskin	Prioritas Terbatas
Desil 5	Pas-pasan	Bukan Prioritas
Desil 6 – 10	Menengah ke Atas	Tidak Layak Bantuan

Jalur Penerimaan KIP Kuliah

Penerimaan KIP Kuliah mengikuti jalur seleksi penerimaan mahasiswa baru di Perguruan Tinggi :

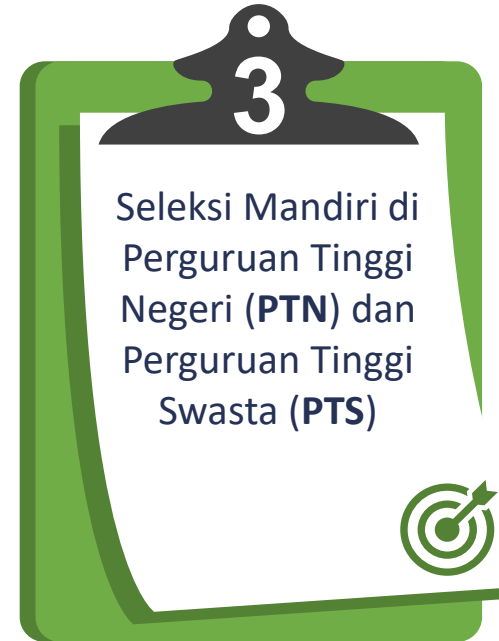
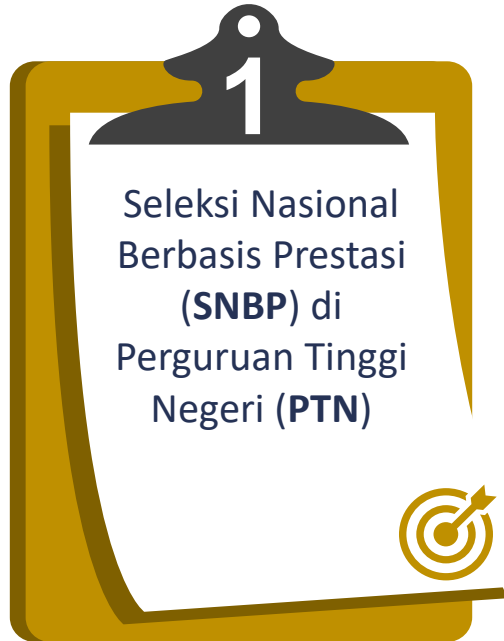

Penerimaan KIP Kuliah pada jalur **SNBP** dan **UTBK-SNBT** ditetapkan berdasarkan status **Eligible KIP Kuliah** bagi siswa yang lulus SNBP dan UTBK-SNBT.

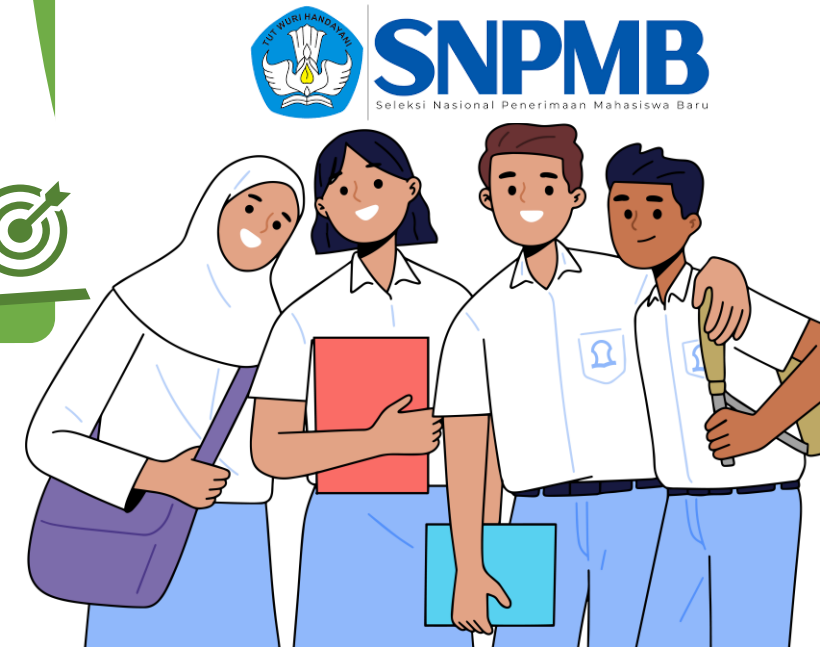

Kebijakan Eligible KIP Kuliah Jalur SNBP

Siswa Pendaftar KIP Kuliah yang mengikuti seleksi masuk PTN jalur SNBP akan memenuhi kriteria **Eligible KIP Kuliah** dan menjadi **Calon Penerima KIP Kuliah** jika memenuhi syarat sebagai berikut:

1. lulus seleksi masuk **PTN Kemdiktisaintek** jalur **SNBP**
2. terdata pada **Data Terpadu Sosial Ekonomi Nasional (DTSEN)** pada kelompok masyarakat **sangat miskin** sampai **rentan miskin** atau masuk **Desil 1** sampai **Desil 4**

Calon Penerima KIP Kuliah selanjutnya dapat dinyatakan sebagai **Penerima KIP Kuliah** setelah:

1. menyelesaikan proses **registrasi ulang** dan terdata resmi sebagai mahasiswa baru di **Perguruan Tinggi Kemdiktisaintek**
2. lulus **verifikasi dan validasi** oleh perguruan tinggi berdasarkan dokumen pendaftaran untuk menjadi penerima KIP Kuliah



Total Lulus SNBP dan *Eligible* KIP Kuliah Tahun 2026



Pendaftar KIP Kuliah
Lulus SNBP
(Total)

64.471

Pendaftar KIP Kuliah
Lulus SNBP
(*Eligible* KIP Kuliah)

33.045

Pendaftar KIP Kuliah
Lulus SNBP
(Non Eligible KIP Kuliah)

31.426

Distribusi Lulus SNBP dan *Eligible* KIP Kuliah

Lulus SNBP - Eligible KIP Kuliah	Desil 1	Desil 2	Desil 3	Desil 4	Total	Persentase
Penerima PIP SMA	5.286	5.998	5.835	4.876	21.995	67%
Bukan Penerima PIP SMA	2.413	2.799	2.934	2.904	11.050	33%
Total	7.699	8.797	8.769	7.780	33.045	100%
	23%	27%	27%	24%	100%	

KIP Kuliah **memprioritaskan** yang lulus SNBP dan merupakan **penerima PIP SMA** pada **DTSEN Desil 1 sampai 4**

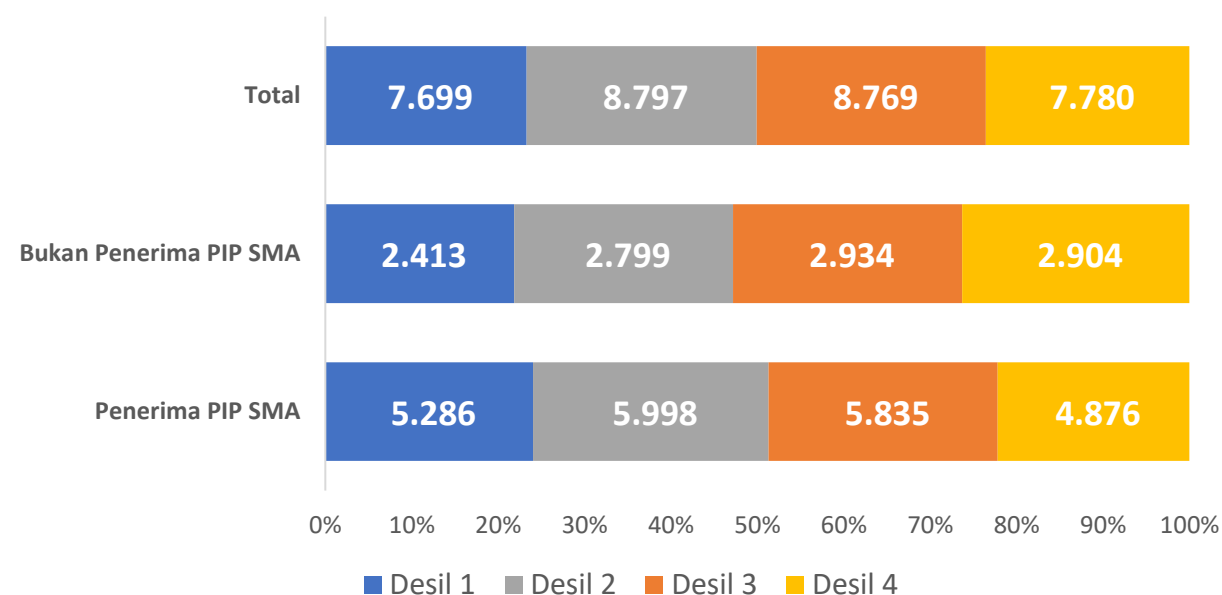
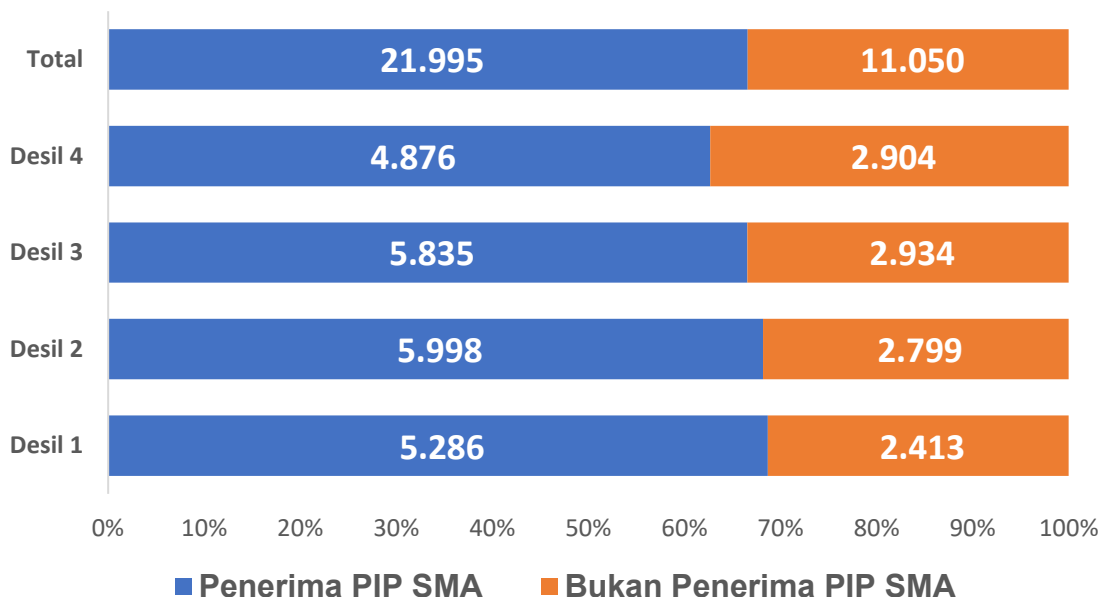

20 Perguruan Tinggi dengan *Eligible* KIP Kuliah Paling Banyak

No	Perguruan Tinggi	Eligible KIPK	No	Perguruan Tinggi	Eligible KIPK
1	Universitas Negeri Padang	1.567	11	Universitas Tadulako	645
2	Universitas Negeri Surabaya	1.293	12	Universitas Andalas	612
3	Universitas Malikussaleh	1.252	13	Universitas Nusa Cendana	610
4	Universitas Negeri Medan	1.023	14	Universitas Hasanuddin	573
5	Universitas Syiah Kuala	905	15	Universitas Siliwangi	552
6	Universitas Negeri Makassar	818	16	Universitas Pendidikan Indonesia	538
7	Universitas Trunojoyo Madura	779	17	Universitas Jenderal Soedirman	537
8	Universitas Haluoleo	753	18	Universitas Riau	531
9	Universitas Negeri Gorontalo	696	19	Universitas Jambi	512
10	Universitas Lampung	647	20	Universitas Sumatera Utara	506

Tindak Lanjut Verval Lulusan SNBP di Perguruan Tinggi

Setelah menerima daftar **Siswa Pendaftar KIP Kuliah** yang lulus seleksi masuk PTN jalur **SNBP** dan **memenuhi** kriteria **Eligible KIP Kuliah**, selanjutnya Perguruan Tinggi :

1. Memastikan calon mahasiswa untuk segera melakukan registrasi ulang di Perguruan Tinggi
2. Melakukan Verifikasi dan Validasi berdasarkan dokumen pendaftaran untuk menjadi penerima KIP Kuliah dengan menggunakan:
 - a. Data ekonomi di SIM KIP Kuliah dan/atau SIM Pendaftaran MABA di Perguruan Tinggi
 - b. Verifikasi dan validasi langsung baik secara *offline* ataupun daring
3. Menyampaikan laporan hasil verifikasi dan validasi kepada PPAPT waktu yang telah ditentukan.



Pendaftar KIP Kuliah Tidak Masuk *Eligible* KIP Kuliah Jalur SNBP

Perguruan Tinggi diharapkan dapat membantu proses registrasi ulang **Siswa Pendaftar KIP Kuliah** yang lulus seleksi masuk PTN jalur **SNBP** namun **tidak memenuhi** kriteria ***Eligible* KIP Kuliah** sesuai kebijakan masing-masing Perguruan Tinggi, seperti penetapan kelompok UKT1 atau UKT 2 atau mengupayakan pembiayaan beasiswa lainnya.





Terima Kasih

Pusat Pembiayaan dan Asesmen Pendidikan Tinggi
Kementerian Pendidikan Tinggi, Sains, dan Teknologi
Republik Indonesia

© PPAPT 2026